your COMMUNITY HEALTH

تخطيط الرعاية المسبق

خَطّط لقرارات الرعاية الصحية المستقبلية مع طبيبك الآن في حالة عدم تمكنك من ذلك في المستقبل.

ما هو نوع الرعاية والعلاج اللذين ترغب بهما؟

ما هو نوع الرعاية والعلاج اللذي لا ترغب به؟

ما سبب أهميتها؟

تحصل على الرعاية والعلاج اللذين تريدهما

تعرف عائلتك وأصدقائك أن قراراتك تُحترم

يمكن لأخصائيي الرعاية الصحية اتباع تعليماتك، للتقليل من أي علاج غير ضروري

مَن يحتاجها؟

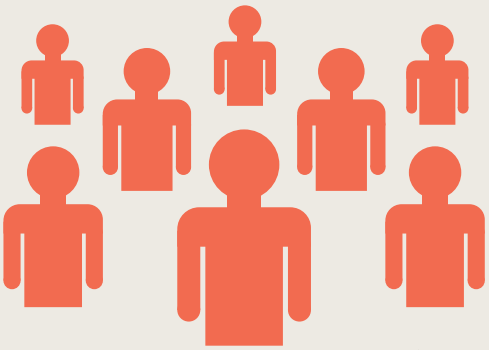

يمكن للجميع وضع التخطيط المسبق للرعاية ويجب أن يبدأ وضعها عندما يكون الشخص بصحة جيدة قبل الحاجة إلى العلاج.

الخطة مهمةً حقًا إذا كنت:

- ‰ كبير السن
- ‰ تُعاني من مرض مزمن
- ‰ تُعاني من عدة أمراض
- ‰ تُعاني من ضعف إدراكي مبكر
- ‰ تشعر بأنك تقترب من نهاية حياتك.

كيفية وضع تخطيط الرعاية المسبق.

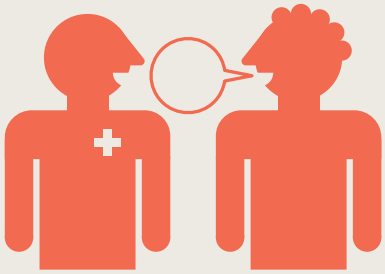

تحدّث مع طبيبك العمومي

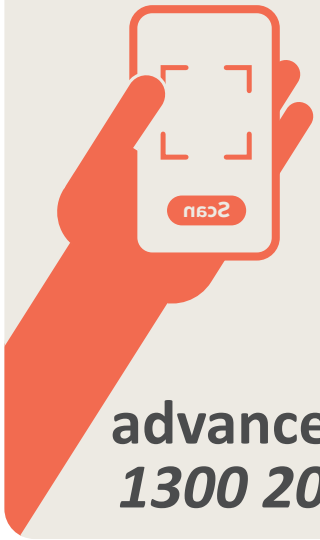

أدفانس كير بلاننغ أستراليا
advancecareplanning.org.au
الاتصال عبر الرقم 1300 208 582

NATIONAL RELAY SERVICE
133 677

Ph: (03) 8470 1111
www.yourcommunityhealth.org.au