your COMMUNITY HEALTH

Programmazione anticipata dell'assistenza

Scegli adesso, insieme al tuo medico, l'assistenza sanitaria nel caso tu non riesca a farlo in futuro.

Quali assistenza e terapie vorresti?

Quali assistenza e terapie NON vorresti?

Perché è importante?

Ricevi l'assistenza e le terapie che vuoi

I familiari e gli amici sapranno che le tue decisioni saranno rispettate

Il personale medico-sanitario seguirà le tue istruzioni per limitare le terapie non necessarie

A chi si rivolge?

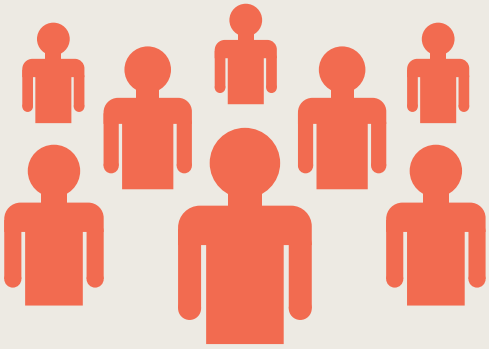

La Programmazione anticipata dell'assistenza si rivolge a tutti e andrebbe redatta quando si è in salute, prima di aver bisogno di terapie.

È molto importante se:

- sei anziano/a
- soffri di malattia cronica
- soffri di più patologie
- soffri di declino cognitivo precoce
- sei prossimo/a al fine vita

Come si fa la Programmazione anticipata dell'assistenza?

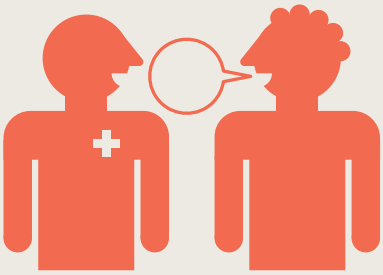

Parlane al tuo medico di base

Programmazione anticipata dell'assistenza Australia
advancecareplanning.org.au
chiama il 1300 208 582

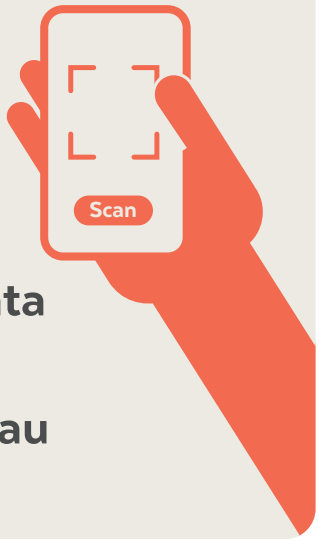

NATIONAL RELAY SERVICE
133 677

Ph: (03) 8470 1111
www.yourch.org.au