your COMMUNITY HEALTH

# 预先护理规划

## 现在就与您的医生一起规划将来的医疗护理，免除将来失去能力的后患。

您想要
什么护理
和治疗？

您不想要
什么护理

## 为什么这样做如此重要？

您将得到
想要的
护理和治疗

您的家人和朋友
可以放心，
您的决定会得到尊重

医疗护理专业人员
可以遵从您的指示，
减少不必要的治疗

# 谁需要这样做?

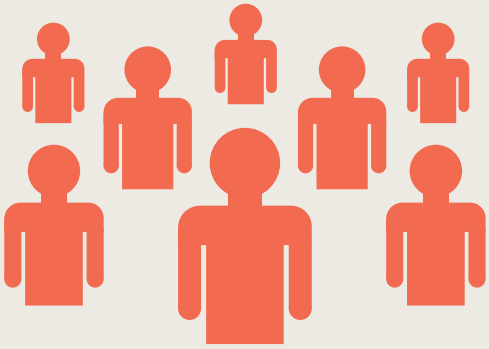

**每个人都可以预先规划护理，并且在您仍然健康、在您需要治疗之前就应当开始规划。**

**对于以下人士尤其重要，如果您属于：**

- 年迈者
- 患有慢性疾病
- 患有多种疾病
- 患有早期认知功能障碍
- 进入临终期。

# 如何制定预先护理计划。

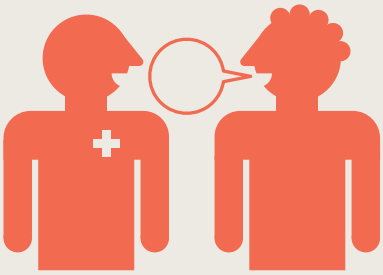

**请与您的全科医生商讨**

**Advance Care Planning Australia**
**advancecareplanning.org.au**
**电话:1300 208 582**

NATIONAL RELAY SERVICE
133 677

Ph: (03) 8470 1111
www.yourch.org.au